

Cogliamo l'occasione dell'inizio di un nuovo anno per presentarVi una importante iniziativa che vede la collaborazione tra **J-System** ed **i-glocal**, il programma

The logo for j.accise.net features a stylized white 'J' inside an orange square on the left. To its right, the text '.accise.net' is displayed in a blue, sans-serif font. The entire logo is set against a light blue rounded rectangular background.

Il programma per la gestione telematica delle accise per prodotti energetici e alcoli.

Il modulo sviluppato per adempiere agli obblighi di trasmissione telematica, vi guida nella gestione delle seguenti operazioni giornaliere e periodiche:

- Movimentazioni giornaliere
- Riepilogo crediti e riaccrediti
- Riepilogo dei tributi (accise e imposte di consumo)
- Garanzie sulla circolazione
- Ravvedimento
- Stampa Registri Agenzia delle Dogane (moduli approvati)
- Gestione magazzino giacenze per codice prodotto e registro.

La procedura viene fornita con tutte le tabelle previste dalla normativa già inserite.

j.accise.net è stato sviluppato per ottemperare a tutti gli obblighi previsti dalla nuova normativa "Legge n. 286 del 24 novembre 2006 (D.L. 262 del 3 ottobre 2006)" "TELEMATIZZAZIONE DELLE ACCISE " , entrata in vigore il 01 Giugno 2008.

Caratteristiche generali

Il modulo è stato progettato per adempiere gli obblighi di trasmissione telematica e prevede la gestione delle seguenti operazioni giornaliere e periodiche:

a) Movimentazioni giornaliere dei prodotti con inserimento automatico tramite causali di movimentazione.

b) Movimentazioni di carico e scarico dei contrassegni di stato.

c) Riepilogo crediti e riaccrediti

d) Riepilogo dei tributi (accise e imposte di consumo)

e) Ravvedimento

f) Stampa Registri Agenzia delle Dogane in formato PDF (moduli approvati.)

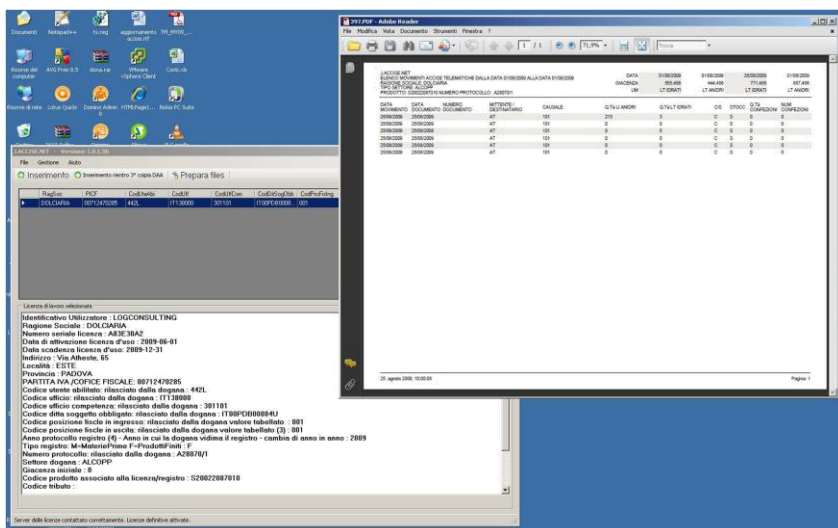

g) Situazione giacenze per registro UTF

h) Gestione articoli commerciali con l'indicazione di tutti i dati necessari per il calcolo, durante l'immissione delle movimentazioni giornaliere, del numero di confezioni, litri anidri, idrati, ettogradi (per le famiglie birra).

Data documento	Progressivo registro	Codice Prodotto	Qtà Kg	Densità a 15°	Tipo documento	Numero documento	Mittente/Deal del prodotto	Tipo movimentazione	Quantità in litri anidri	Quantità in litri idrati	Ettogradi	Grado alcolico
25/08/2...	0	S200220...	123	3	C63			C	213	3	22	222
25/08/2...	0	S200220...	12	0	C63			C	0	0	22	222
25/08/2...	0	S200220...	0	0	C63						22	222
25/08/2...	0	S200220...	0	0	C63						22	222
25/08/2...	0	S200220...	0	0	C63						22	222

i) Elenco movimentazioni periodiche

j) Gestione Anagrafiche clienti fornitori (Mittente / Destinatario del prodotto).

k) Possibilità di gestire più codici accisa e più aziende con la stessa procedura.

l) Importazione dati da qualsiasi procedura gestionale / ERP.

m) Esportazioni di tutte le stampe in tutti i formati previsti nell'ambiente WINDOWS (word , excel , pdf , etc.)

n) Aggiornamento automatico delle tabelle doganali

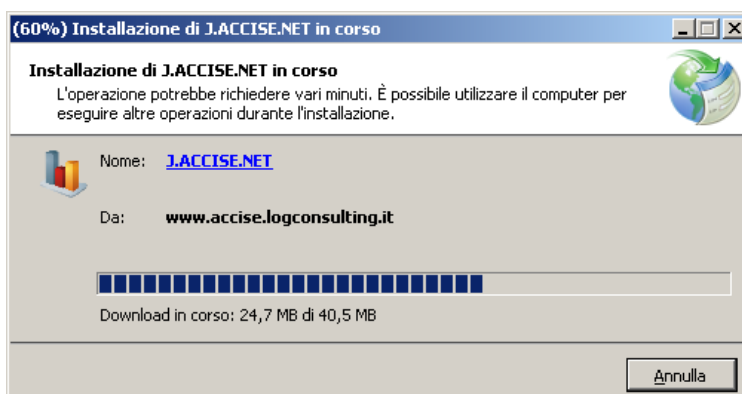

Servizi forniti in fase di installazione delle procedura e aggiornamenti di legge:

- a) Installazione della procedura con i relativi archivi di base e tabelle aggiornate.
- b) Avviamento al corretto funzionamento della procedura
- c) Assistenza al primo invio telematico delle accise.
- d) Rilascio di aggiornamenti per intervenute modifiche di Legge.
- e) Accesso al servizio di teleassistenza per il controllo e verifica delle procedure operative.
- f) Accesso tramite password al servizio di aggiornamento on-line delle procedure per il rilascio di nuove versioni.

Tecnologia di sviluppo:

- Ambiente operativo Microsoft o Web.
- Linguaggio: Microsoft.NET
- Modalità di lavoro: Client e Client/Server
- Attivazione Multiazienda e Multilicenza.

Maggiori informazioni su www.iglocal.it